Mission Locale de Thiérache

Fonds Social Européen

l'Europe s'engage en Picardie avec le FSE

Liberté • Égalité • Fraternité
RÉPUBLIQUE FRANÇAISE

PICARDIE LA RÉGION

Mission Locale pour l'Emploi en Thiérache
13 place Sadi Carnot
02140 VERVINS
tel. 03/23/98/91/48
fax.03/23/98/25/99
www.ml-thierache.org

© Mission Locale pour l'Emploi en Thiérache— Communication Octobre 2009

L'annu'R 3

Des jeunes chercheurs d'emplois

Les entreprises du Hainaut Belge et du Valenciennois

Edito

La Mission Locale est implantée sur un territoire rural.

A l'échelle du Pays de Thiérache on dénombre 159 communes, pour une superficie de 1 658 Km2 et une densité de population de 46 habitants au km2. Posséder un véhicule reste une priorité pour se déplacer aisément sur notre territoire.

Frontalier avec la Belgique et particulièrement avec la Province du Hainaut, limitrophe avec le département du Nord et notamment le bassin du Valenciennois, il est apparu important pour la Mission Locale d'inciter les jeunes en démarche d'insertion professionnelle à ne pas se limiter dans leur recherche d'emploi à la dimension du pays de Thiérache voire à une dimension cantonale.

Mieux connaître les bassins d'emploi limitrophes donne une ouverture pour un travail sur la mobilité et la recherche d'emploi.

C'est dans cette optique qu'un groupe de jeunes de la Mission Locale a mené une action destinée à découvrir et réaliser la cartographie des bassins du Valenciennois et du Hainaut.

L'ANNU'R N° 3 est l'aboutissement de leur travail avec la formalisation de l'implantation des entreprises de ces deux bassins.

Pragmatique, ce N°3 conserve une présentation avec une classification destinée à faciliter l'accès à l'information.

J'invite tous les jeunes de Thiérache en démarche d'insertion à ouvrir leur horizon professionnel vers les bassins voisins si cela peut répondre à des opportunités d'emploi.

Michel Lefèvre
Président de la Mission Locale
pour l'Emploi en Thiérache

Mémo

Ne pas oublier ....

Pratique

Hirson-Valenciennes
en 45 minutes seulement par le TER
Renseignez vous sur :

www.sncf.com

Pour appeler de la France
vers la Belgique,
c'est facile :

Faites le 0032

ex. +32 60 21 12 68
composez sur votre téléphone
0032 60 21 12 68

Le saviez-vous ?

Le Forem (Pôle emploi en France) est le service public de l'emploi et de la formation professionnelle en Belgique (Wallonie). Tous ressortissants d'un pays de l'union européenne est libre de s'y inscrire. Il peut de même s'inscrire au service public de l'emploi d'un autre pays de l'Union Européenne s'il le désire.

www.leforem.be

Les sites utiles :
www..valenciennes-metropole.fr
www.hainaut.be

Des bassins d'emplois privilégiés par leur situation géographique à proximité immédiate de 5 pays européens et de 5 capitales dont la plus éloignée, Amsterdam, n'est qu'à 320 km.

Remerciements

Un grand merci aux jeunes de la Mission Locale, à qui nous devons l'édition de l'Annu'R 3 spécifique aux entreprises des bassins limitrophes : le Hainaut Belge et le Valenciennois

Merci également aux entreprises de ces bassins d'emplois d'avoir collaboré à ce projet

Merci aux financeurs de l'action :
Le Fond Social Européen (FSE)
L'Etat (DDTEFP et DRTEFP)
La Mission Locale pour l'Emploi en Thiérache
Le Conseil Régional de Picardie

La Mission Locale Pour l'Emploi en Thiérache

Notre Public :
Jeunes de 16 à 25 ans , sortis du système scolaire
avec ou sans qualifications

Notre Offre de Service pour les jeunes

Accueil et repérage de proximité des jeunes de 16 à 25 ans sortis du système scolaire.

Information délivrée par des professionnels sur les domaines suivants : l'emploi, métiers, dispositifs et mesures en faveur des jeunes, santé, logement, loisirs, sports et culture, partenaires associatifs et institutionnels.

Orientation personnalisée pour réussir un projet professionnel : contrats de travail, formation, contrats en alternance.

Accompagnement global du parcours des jeunes : une réponse adaptée à l'ensemble des besoins des jeunes dans le domaine professionnel (accès à l'emploi, formation, projet professionnel), dans le domaine social (logement, santé) et dans le domaine vie sociale (citoyenneté, loisirs, sports et culture)

Notre Offre de Service pour le territoire

Animation et pilotage de dispositifs spécifiques : mise en œuvre de programmes nationaux, co-traitance avec Pôle Emploi, développement des réseaux de parrainage

Ingénierie de projets : élaboration des projets en réponse aux problématiques locales, par la mobilisation de partenaires et acteurs des territoires

Observatoire et expertise de la situation des jeunes (santé, logement, mobilité, citoyenneté)

Actions de développement local pour favoriser l'accès à l'emploi des jeunes (chantiers écoles, actions expérimentales liées à de multiples champs d'intervention, plans d'actions sur les secteurs porteurs d'emploi, toute action répondant à des spécificités locales.

alenciennois

AMBULANCES BAVAY DOUALLE
236 rue Jean Jaurès
59410 ANZIN
Tel : 03/27/28/44/44
Fax : 03/27/28/44/45
www.bavaydoualle.com
Taxi, ramassage scolaire, transports
EFFECTIF : 61

TMF OPERATING
221 rue Victor Hugo – BP 40005
59174 LA SENTINELLE
Tél : 03/27/23/12/50
Fax : 03/27/30/90/00
www.tmf-operating.com
Commissionnaire en transports affrètement et organisation des transports
EFFECTIF 57

SOCIETE DE TRANSPORT ET CONSTRUCTION
140 RUE Jules Guesde – BP 8
59124 ESCAUDAIN
Tél : 03/27/31/31/00
Transports routiers de fret interurbains
EFFECTIF 53

CARS VALENCIENNES
36 rue Ernest Macarez
59300 VALENCIENNES
Tél : 03/27/20/13/00
Fax : 03/27/41/44/38
Transports routiers réguliers de voyageurs
EFFECTIF 50

TRANSPORT LOMBARD
7 rue des Epineaux
59178 BRILLON
Tél : 03/27/27/92/34
Fax : 03/27/35/01/38
Transports routiers de fret interurbains
EFFECTIF 50

TRANSPORT METIER
Route Nationale 30
59111 BOUCHAIN
Tél : 03/27/35/71/77
Fax : 03/27/35/99/59
Transports routiers de fret de proximité
EFFECTIF 50

GEODIS AUTOMOTIVE NORD
Parc d'activités Jean Monnet
59111 HORDAIN
Tél : 03/23/44/87/10
Fax : 03/27/29/90/04
Transports routiers de fret de proximité
EFFECTIF 35

Bassin du V

BOURGEY MONTREUIL NORD
4 rue de Neuville – BPN69
59111 SAINT AMAND LES EAUX
Tél : 03/27/22/39/40
Fax : 03/27/22/39/20
www.geodisbm.com
Transport routier de frets interurbains
EFFECTIF 220

WILLI BETZ France
Zac de la Vallée de l'Escaut
59264 ONNAING
www.willibetz
Tél : 03/27/43/02/09
Fax : 03/27/40/68/41
EFFECTIF 200

LANNUTTI France TRANSPORT
Rue Michel Chasles
Parc d'activités Lavoisier – BP 5
59494 PETITE FORET
Tél : 03/27/21/12/47
Fax : 03/27/21/12/46
Transport routier de fret urbain
EFFECTIF 150

CALBERSON HAINAUT
Parc d'activités d'aérodrome ouest
59174 LA SENTINELLE
Tél : 03/27/09/20/00
Fax : 03/27/09/20/01
Messagerie, fret express
EFFECTIF 135

GEFCO
ZI2 BP 159
59303 VALENCIENNES
Tél : 03/27/22/90/00
Fax : 03/27/22/90/01
www.gefco.net
Affrètement et organisation des transports
EFFECTIF 124

COLAS
Z A Les Poutrelles
59125 TRITH SAINT LEGER
Tél : 03/27/28/00/80
Fax : 03/27/28/00/81
Transport routier + Travaux Publics
EFFECTIF 123

TRANSFEIGHT AUTOMOTIVE
6 rue Michel Chasles
59494 PETITE FORET
Tél : 03/27/09/11/28
Fax : 03/27/09/10/93
Entreposage, logistique, commissionnaire de transport messagerie, fret express
EFFECTIF 96

VAL EXPRESS
Rue Jean Marie Frouin
Parc d'activités aérodrome Est
59220 ROUVIGNIE
Tél : 03/27/21/07/21
Fax : 03/27/21/07/40
Commissaire de transport
EFFECTIF 89

LA FLECHE DU NORD
Rue Paul Bert
ZI les six Mariannes
59124 ESCAUDAIN
Tél : 03/27/19/33/30
Fax : 03/27/19/33/36
Transport routier de frets interurbains
EFFECTIF 73

A.T.E.
135 route de Roubaix
59230 SAINT AMAND LES EAUX
Tél : 03/27/31/09/04
Fax : 03/27/30/90/88
Activité logistique, transports routiers, commissionnaire de transport
EFFECTIF 61

Nous contacter

Ouverture
Du lundi au vendredi

8h30 à 12h30 et de 13h30 à 17h30

Siège Social
13 place Sadi Carnot
02140 Vervins
03/23/98/91/48

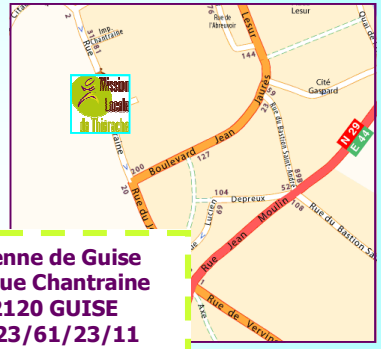

Antenne de Guise
131 rue Chantraine
02120 GUISE
03/23/61/23/11

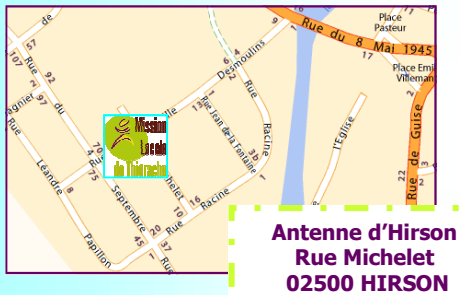

Antenne d'Hirson
Rue Michelet
02500 HIRSON
03/23/99/34/00

Retrouvez-nous également sur : www.ml-thierache.org

Toute l'information sur nos services

Connaissez-nous, Connectez-vous !

Inscriptions en ligne sur toutes nos actions

Sommaire

- Edito p 1
- Remerciements p 2
- La Mission Locale pour l'Emploi en Thiérache p 3 et 4

Le Hainaut Belge p 6 à 17

- Bâtiment Travaux Publics p 9 à 10
- Commerces, Artisanat, Tertiaire p 11 à 12
- Industries p 13 à14
- Transports p 15
- Santé, Social, Services aux personnes p 16
- Tourisme, Loisirs, Restauration p17

Le Valenciennois p 18 à 32

- Bâtiment Travaux Publics p 20
- Commerces, Tertiaire p 21 à 25
- Industries p 26 à 30
- Tansports p 31 à 32

- Pratique p 33
- Mémo p 34

Valenciennois

FORGE DE FRESNES
80 rue Pasteur BP 11
59970 FRESNES SUR ESCAUT
TEL : 03/27/25/92/22
Fax : 03/27/26/17/27
www.forgefresnes.com
Forge, estampage, métallurgie des poudres
EFFECTIF 60

COVINOR
139 rue Marcel Sembat
59590 RAISMES
Tel : 03/27/32/94/94
Fax : 03/27/36/80/33
Fabrication de condiments et d'assaisonnements
EFFECTIF 59

EAUX MINÉRALES DE SAINT AMAND
1303 route fontaine Bouillon
59230 SAINT AMAND LES EAUX
Tel : 03/27/21/67/77
Fax : 03/27/48/51/76
jmermet@eaux-saint-amand.fr
Industrie des eaux de tables
EFFECTIF 57

WAVE
Rue Edmond Herly
59121 PROUVY
Tel : 03/27/21/94/00
Fax : 03/27/21/94/18
Fabrication métal pour faux plafond
fabrication de structures métalliques
EFFECTIF 57

ATELIERS MECANIQUES DE L'ESCAUT
MECANESCAUT Parc d'activités d'aérodrome Est
batterie 600
59309 VALENCIENNES
Tél : 03/27/21/01/23
Fax : 03/27/21/18/21
Construction mécanique électrique hydraulique
EFFECTIF 56

LES FONDERIES DE MARLY
79 rue de la gare BP 29
59581 MARLY
Tel : 03/27/47/73/74
Fax : 03/27/29/58/18
www.fondemarly.com
Fonderie d'acier
EFFECTIF 54

COMPAGNIE DOUAISIENNE DES FERRAILLES
ZI4
59880 SAINT SAULVE
Démantèlement d'épaves
EFFECTIF 52

DELOS INDUSTRIES
ZA du moulin blanc - 800 rue du champ des oiseaux BP 30138
59733 SAINT AMAND LES EAUX
Tel : 03/27/48/49/15
Fax : 03/27/48/21/49
www.delos-fr.com
Constructions de locomotives et d'autre matériel ferroviaire roulant
EFFECTIF 50

EURO TECH
ZA le champ du puits
59970 VICQ
Tel : 03/27/35/32/52
Fax : 03/27/35/30/66
Eurotech.8@.fr
Installation de structure métallique, chaudronnées et de tuyauterie
EFFECTIF 47

CLOTURE PLACE
Parc d'activités – Aérodrome Est – rue Louis Dacquin
59220 ROUVIGNIES
Tel : 03/27/53/63/63
www.clotures.place.com
Production de portails et portillons en acier, entreposage et logistique
EFFECTIF 78

CETAM AUTOMATISMES
2, Place des champs de Colut
59230 SARS ET ROSIERES
Tél : 03/27/48/33/00
Fax : 03/27/48/33/01
Etude et réalisation d'automatismes
EFFECTIF 78

COCHEZ ENTREPRISE
918 RUE Jean Jaurès
59174 LA SENTINELLE
Tel : 03/27/21/21/21
Fax : 03/27/21/21/22
www.cochez-SA.com
Travaux de montage de structures métalliques
EFFECTIF 72

VAL TI
38 rue Paul Vaillant Couturier
59880 SAINT SAULVE
Tel : 03/27/09/07/70
Fax : 03/27/09/07/71
Installation de structures métalliques
EFFECTIF 71

BIOGROUPE
Biologistes Associés
8 place verte BP 597
59300 VALENCIENNES
Tel : 03/27/20/23/23
Fax : 03/27/20/33/52
Biologie médicale biologie de procréation
EFFECTIF : 67

DELQUIGNIES INDUSTRIE SERVICES
P A DE LA Vall2e de l'Escaut
59264 ONNAING
Tel : 03/27/28/62/86
Fax : 03/27/28/86/80
contact@delquignies.com
Fabrication de pièces techniques a base de matière plastique
EFFECTIF 65

WATTIEZ
24 rue du pont
59278 ESCAUTPONT
Tel : 03/27/34/75/75
Fax : 03/27/34/63/77
Génie civil
Construction de réseaux pour fluides
EFFECTIF 63

SODICE COMPININTERIOR
Place des ateliers zac trans avenir a
59154 CRESPIN
Tel : 03/27/22/76/22
Fax : 03/27/22/76/22
www.compin.com
Equipement ferroviaire concepteur et fabri-quant de système pour aménagement intérieur
EFFECTIF 63

ELECTRO TEAM
Rue du père Kolbe
59770 MARLY
Tel : 03/27/21/25/25
Fax : 03/27/21/25/26
Travaux d'installations électriques
EFFECTIF 61

ETERNIT
Rue Colonel Fabien BP 6
59121 HAULCHIN
Tel : 03/27/19/34/00
Fax : 03/27/19/34/43
Fabrication d'ouvrage en fibre ciment
EFFECTIF 61

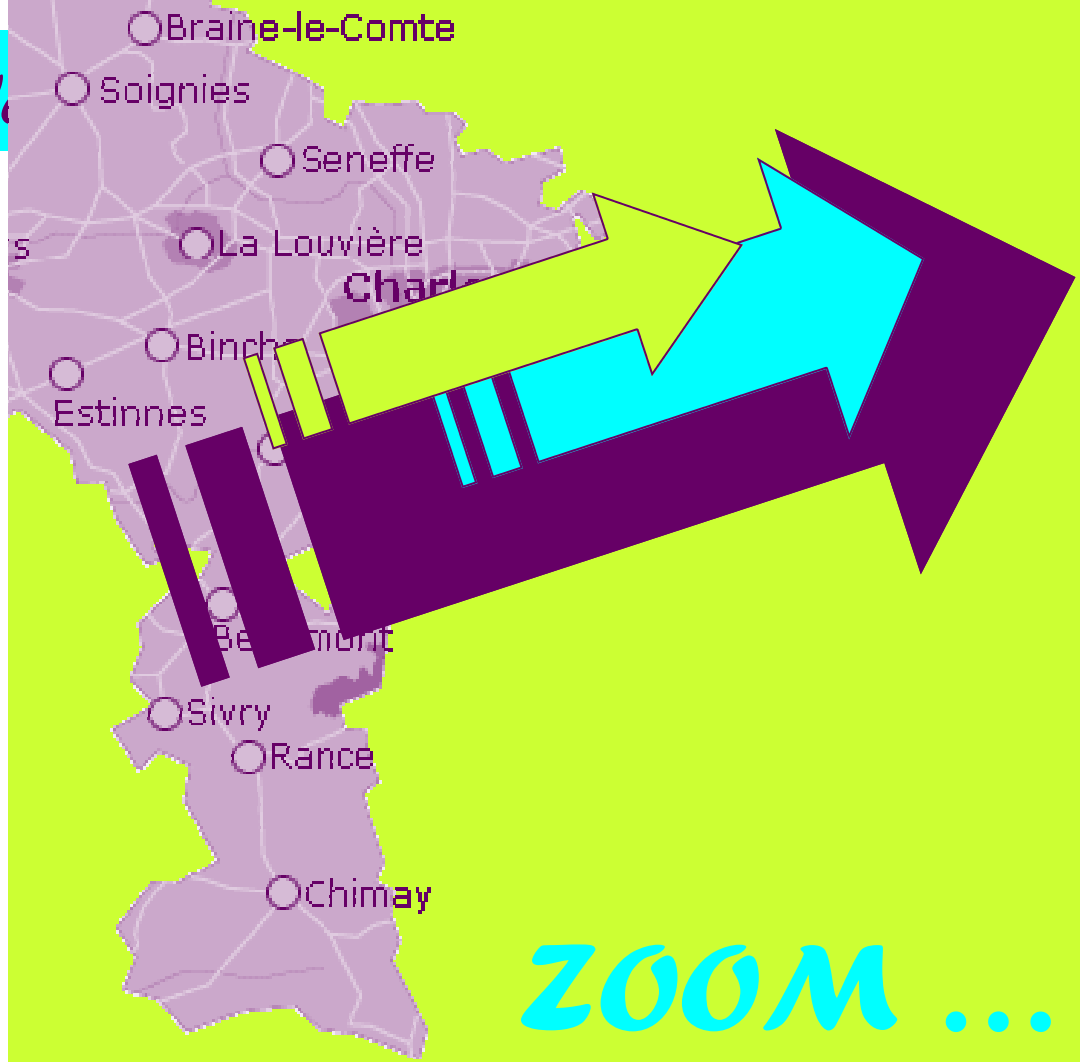

ZOOM ...

Sur les entreprises du Bassin du Hainaut Belge, Arrondissement de Thuin, Communes de Chimay, Momignies, FroidChapelle et Sivry-Rance

Zoom sur le Bassin d'Emploi du Hainaut Belge

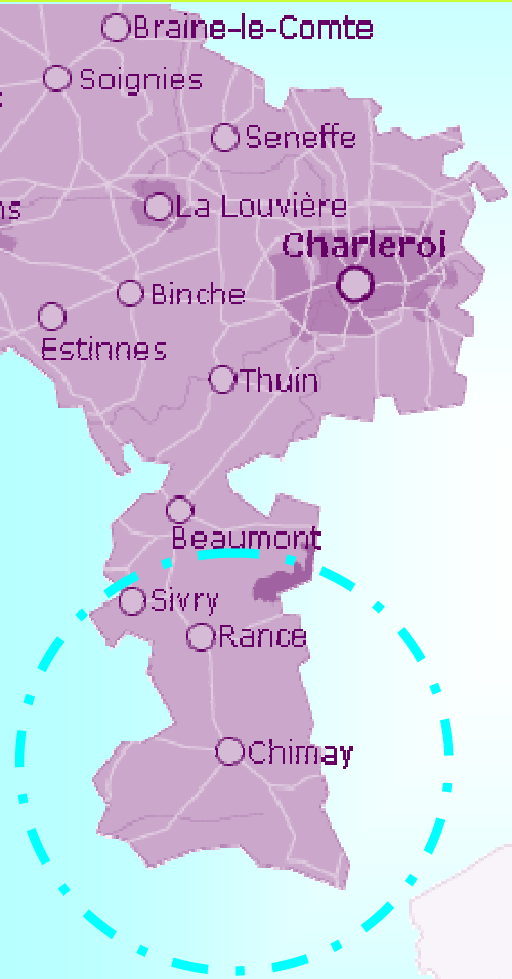

Le Hainaut est une province de Belgique d'une superficie de 3786 km2.

Chaque Province est découpée en arrondissements. Au sein de chaque arrondissement, nous comptons plusieurs communes qui elles mêmes sont divisées en sections.

Par exemple, la section de Macquenoise appartient à la Commune de Momignies qui dépend de l'arrondissement de Thuin.

Pour cette partie de l'Annu'R 3, nous avons essentiellement travaillé et sélectionné les entreprises de l'arrondissement de Thuin sur les communes de Chimay, Momignies, Sivry Rance et Froidchapelle.

Ces 4 communes regroupées comptent 30 sections .

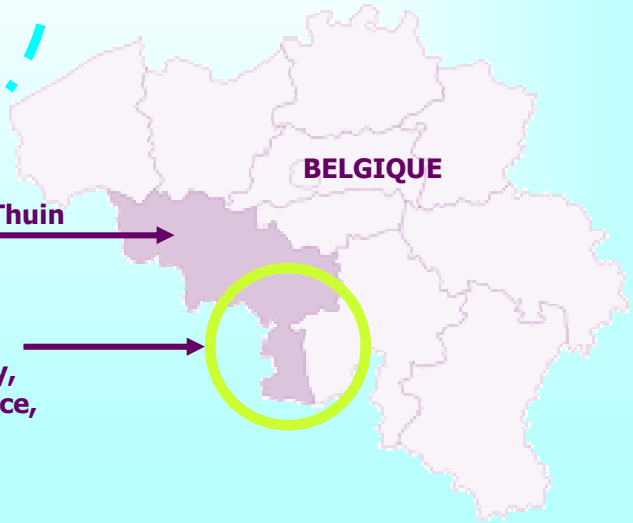

Arrondissement de Thuin

Communes de Chimay, Froidchapelle, Sivry Rance, et Momignies

alenciennois

TOYOTA TSUSHO EUROPE SA
P A de la Vallée de l'Escaut BP 10
59264 ONNAING
Tel : 03/27/51/21/21
Fax : 03/27/51/21/20
Fabrication de matériels métalliques
EFFECTIF 110

ARCELOR MITTAL CONSTRUCTION France
P.A.B.NORD
1 Rue ROGER SALENGRO
59264 ONNAING
Tel : 03/27/23/90/00
Fax : 03/27/23/90/59
Laquage et profilage de tôles
EFFECTIF 109

HARRY'S France
P A de la vallée de l'Escaut
59264 ONNAING
Tel : 03/27/14/77/00
Fax : 02/27/14/77/01
Fabrication industrielle de pain et de pâtisserie fraîche
EFFECTIF 107

ASSYSTEM France
Parc d'activité aérodrome Ouest
1 rue Louis Duvant Valpark Bât F
59328 VALENCIENNES
Tél : 03/27/20/08/10
Fax : 03/27/20/08/11
www.assystem.com
Ingénierie, étude technique
EFFECTIF 100

ELECTRICITÉ DE FRANCE
Centre de pro rue des frères Regnier BP39
59111 BOUCHAIN
Tel : 03/27/22/77/00
Fax : 03/27/22/77/50
Production d'électricité
EFFECTIF 97

LERC
600 chemin des hamaides BP 119
59732 SAINT AMAND LES EAUX
Tel : 03/27/22/85/00
Fax : 03/27/22/85/05
Fabrication d'équipements de communication
EFFECTIF 90

EUROP'MAINTENANCE
33 rue Pasteur
59243 QUAROUBLE
Tel : 03/27/33/74/78
Fax : 03/27/33/45/60
Maintenance industrielle
EFFECTIF 85

SOCIETE NOUVELLE A.C.G.R.
1 place de la gare
59230 ROSULT
Tel : 03/27/21/89/00
Fax : 03/27/27/94/36
Traitement de surface, fabrication métalliques
Découpage, emboutissage
EFFECTIF 80

CODIME
26 rue Mirabeau
59156 LOURCHES
Tel : 03/27/44/08/44
Fax : 03/27/44/08/46
www.codime-industrie.com
Maintenance industrielle, étude de construction
EFFECTIF 80

C.P.C VALENCIENNES
Rue de Maugre ZI2 BP 115
59302 VALENCIENNES
Tel : 03/27/21/01/20
Fax : 03/27/21/00/79
Impression et façonnage d'étuis pliants
EFFECTIF 80

Bassin du V

EAUX MINÉRALES DE SAINT AMAND
89 Avenue du clos BP81
59732 SAINT AMAND LES EAUX
Tel : 03/27/48/51/76
Fax : 03/27/48/38/76
Industrie des eaux de tables
EFFECTIF 160

SOFANOR
94 rue Valeriani
59920 QUIVRECHAIN
Tel : 03/27/22/76/00
Fax : 03/27/22/76/22
Construction de locomotives
EFFECTIF 150

TECHMA NORD
5 rue Gabriel Laurette
59880 SAINT SAULVE
Tel : 03.27.47.97.74
Fax : 03.27.41.28.69
Maintenance Technique montage,
Installation de structures métalliques
EFFECTIF 135

D.I.INGENIERIE
A.T.E.I.M. GROUPE
345 avenue Henri Barbusse BP 93
59583 MARLY
Tel : 03/27/30/57/00
Ingénierie industrielle
EFFECTIF 132

HAMON D HONDT
1524 Rue de la Paix BP 36
59970 FRESNES SUR ESCAUT
Tel : 03/27/28/44/12
Fabrication d'équipements aérauliques et frigorifiques industriels
EFFECTIF 132

ATMI
37A Rue Grégoire Nicolas Finez
59300 VALENCIENNES
Tel : 03/27/49/53/30
Fax : 03/27/49/90/52
Maintenance industrielle ingénierie
EFFECTIF 125

TEAM
54 rue Ernest Macarez
59300 Valenciennes
Tel : 03/27/46/70/16
Fax : 03/27/46/19/14
Réparations mécaniques, conception et VT
Mécanique industrielle
EFFECTIF 125

TECHNIQUES ETUDES REALISATIONS
185 avenue JEan Jaures
59920 QUIEVRECHAIN
Tel : 03/27/26/34/34
Fax : 03/27/26/39/39
Maintenance industrielle
EFFECTIF 120

SOCIETE AMANDINOISE DE DECOUPE
Z A du moulin blanc BP 84
59732 SAINT AMAND LES EAUX
Tel : 03/27/48/80/77
Fax : 03/27/48/71/05
Installation de structures métalliques
EFFECTIF 118

COVED
30 Avenue de la République
59282 DOUCHY LES MINES
Tel : 03/27/31/00/10
Fax : 03/27/31/87/14
Collecte et traitement des déchets dangereux
EFFECTIF 116

Travailleurs Frontaliers, quelques précisions...

Chaque matin, plus de 25 000 travailleurs passent la frontière pour aller travailler en Belgique. Les travailleurs frontaliers bénéficient aujourd'hui, en vertu de la convention signée entre les deux pays, d'un régime fiscal dérogatoire.

L'article 39 du traité de Rome, relatif à la libre circulation des personnes, autorise les citoyens d'un pays membre de l'UE à devenir salariés dans un autre Etat de l'Union, sans autres formalités administratives.

De ce fait, les travailleurs français souhaitant exercer une activité en Belgique n'ont besoin ni d'un permis de travail, ni d'une carte de séjour pour y travailler.

De plus, la convention fiscale franco-belge du 10 mars 1964 précise qu'est considéré comme travailleur frontalier celui qui vît en France et travaille en Belgique, dans un rayon de 20 km autour de la frontière. Au-delà de ces limites, le régime dérogatoire ne s'applique pas.

Bassin du Haleciennois

ENTREPRISE DE TRAVAUX PUBLICS, RENE PIRLOT ET FILS
Rue des Ficheries 20
6461 VIRELLES
+32/60/21/13/62
Constructions de routes et de voies ferrées
EFFECTIF : 40

STA TECHNIQUE
Route Charlemagne 7
6464 BAILEUX
+32/60/21/04/30
Construction de bâtiments résidentiels
EFFECTIF : 40

ETABLISSEMENT RAMAEKERS ET ZANNIER
Rue de Rocroi 68
6464 BAILEUX
+32/60/21/25/47
Construction générale de bâtiments résidentiels
EFFECTIF : 30

LES ENTREPRISES JULES DELID
Rue de l'Etat 82
6460 VILLERS-LA-TOUR
+32/60/21/12/68
Conduite d'eau
EFFECTIF : 25

MASSON ET FILS
Rue Notre–Dame de lumière 3
6440 FROIDCHAPELLE
+32/60/41/13/01
Travaux de couverture
EFFECTIF : 16

FRANCOIS CONSTRUCTIONS
Rue de la Poterie 78
6440 BOUSSU-LES-WALCOURT
+32/71/63/36/94
Construction générale de bâtiments résidentiels
EFFECTIF : 16

CARRIERE DE LOMPRET
Rue Gabriel Sellière 50
6463 LOMPRET
+32/60/21/24/38
Extraction de pierres ornementales et de construction
EFFECTIF : 10

CARRIERE DE LAHONRY
Rue Gabriel Sellière 50 B
6463 LOMPRET
+32/60/51/45/48
Concassage de gré
EFFECTIF : 7

ENTREPRISE GENERALE POIDLINS
Route de Salles 38 A
6460 BAILIEVRE
+32/60/21/34/01
Construction générale de bâtiments résidentiels
EFFECTIF : 5

DRAUX FRANZ
Zoning industriel
6460 CHIMAY
+32/60/21/21/90
Construction de bâtiments résidentiels et non résidentiels
EFFECTIF : 5

BOMBARDIER TRANSPORT France
Place des ateliers BP 1
59154 CRESPIN
Tel : 03/27/23/53/00
Fax : 03/27/35/16/24
www.transport.bombardier.com
Constructions pour le transport de voyageur
EFFECTIF 2000

ALSTOM TRANSPORT
Rue Jacquart Parc Lavoisier BP45
59494 PETITE FORET
Tel : 03/27/14/18/00
Fax : 03/27/14/18/01
www.transport.alstom.fr
Fabrication de métros, trains à étage type RER
EFFECTIF 1241

TOYOTA MOTOR MANUFACTURING FRANCE
P A de la Vallée de l'Escaut BP 16
59174 ONNAING
Tel : 03/27/51/21/21
Fax : 03/27/51/21/20
www.tmmf.eu
Fabrication de la "Yaris"
EFFECTIF 3275

SKF AEROENGINE FRANCE
ZI 2 Batterie 900
59309 ROUVIGNIES
Tel : 03/27/23/52/12
Fax : 03/27/23/52/97
Roulements à billes de haute précision
EFFECTIF 664

V&M FRANCE
ZI 4
Rue du Galibot BP 10
59880 SAINT SAULVE
Tel : 03/27/23/13/01
Fax : 03/27/23/18/34
Fabrication de tube en acier
EFFECTIF 444

EUROSTYLE VALENPLAST
3 avenue Jean Monnet
59111 LIEU SAINT AMAND
Tel : 03/27/33/87/00
Fax : 03/27/33/87/01
Fabrication de pièces techniques à base de matière plastique
EFFECTIF 233

GLAXOSMITHKLINE BIOLOGICALS
637 rue AULNOIS BP 109
59732 SAINT AMAND LES EAUX
Tel : 03/27/48/63/33
Fax : 03/27/48/83/15
Fabrication de préparations pharmaceutiques
EFFECTIFS 210

SOUFFLET ALIMENTAIRE
41 rue du petit Bruxelles BP 79
59302 VALENCIENNES
Tel : 03/27/47/20/00
Fax : 03/27/47/00/98
www.soufflet-group.con
Conditionnement alimentaire
EFFECTIF 201

FONDERIE ET ACIERIE DE DENAIN
F.A.D 17 rue Pierre Beriot BP 329
59723 DENAIN
Tel : 03/27/21/44/00
Fax : 03/27/31/98/59
www.fad-denain.fr
Usine de fonderie et aciérie
EFFECTIF 196

SIENOR FAURECIA
441 rue du champs des oiseaux ZAC du moulin blanc BP 30032
59230 SAINT AMAND LES EAUX
Tel : 03/27/22/75/00
Fabrication de matelas, literies et sommiers
EFFECTIF 187

AGENCE CANINE DE SECURITE NORD
Zone Europescaut rue Jean Jaurès
59410 ANZIN
Tél : 06/07/97/61/08
Surveillance et gardiennage
EFFECTIF 58

ETABLISSEMENT THERMAL DE SAINT AMAND
1303 route fontaine bouillon BP 108
59732 SAINT AMAND LES EAUX
Tel : 03/27/48/25/00
Fax 03/27/21/26/09
Entretien corporel
EFFECTIF 58

FM LOGISTIC
P A de la Vallée de l'Escaut
59264 ONNAING
Tél : 03/27/28/27/40
Fax : 03/27/42/20/49
www.fmlogistic.com
Entreposage et stockage non frigorifique
EFFECTIF 56

SUPERMARCHE MATCH
ZAC Porte de Tournai
Rue du Faubourg de Tournai
59230 SAINT AMAND LES EAUX
Tél : 03/27/27/81/81
Fax : 03/27/41/52/64
Supermarché
EFFECTIF 55

CIGALA INTERMARCHE
28 rue d'Haspres
59282 DOUCHY LES MINES
Tél : 03/27/43/27/73
Fax : 03/27/43/36/85
Supermarché
EFFECTIF 55

DECATHLON France
Chemin de Bourgeois
59300 AULNOY
Tél : 03/27/20/03/33
Fax : 03/27/20/03/34
Commerce de détail d'articles de sport
EFFECTIF 55

DECATHLON France
RN 45 zone commerciale Auchan
59494 PETITE FORET
Tél : 03/27/14/15/51
Fax : 03/27/46/40/02
Commerce de détail d'articles de sport
EFFECTIF 54

TEMIS INTERIM VALENCIENNES
88 rue de Lille
59300 VALENCIENNES
Tél : 03/27/27/16/97
Travail temporaire
EFFECTIF 53

SOFRATEL
8 rue Emile Allard
59111 BOUCHAIN
Tél : 03/27/09/90/90
Télésurveillance sécurité,
EFFECTIF 51

CLEAN OFFICE
67c rue Gustave Delory
59195 HERIN
Tél : 06/65/29/98/37
Nettoyage
EFFECTIF 50

KIABI EUROPE
Centre commercial Auchan
59494 PETITE FORET
Tél : 03/27/44/72/70
Fax : 03/27/44/72/71
Commerce de détail d'habillement en magasin spécialisé
EFFECTIF 50

LIBERT CONSTRUCTIONS
Malapaire 14
6596 SELOIGNE
+32/60/21/12/41
Construction de bâtiments résidentiels
EFFECTIF : 3

STEVENS ETIENNE
Chaussée de Mons 5
6462 CHIMAY
+32/60/21/19/54
Travaux de couverture
EFFECTIF : NC

GOUVERNEUR COLAS
Rue Godart 3
6470 SIVRY
+32/60/45/57/14
Construction générale de bâtiments résidentiels
EFFECTIF : NC

IMMO BPM
Rue de la gâte 26
6464 BAILEUX
+32/60/31/16/88
Construction générale de bâtiments
EFFECTIF : NC

TERRASSEMEMENT ROBERT BAUWENS
Rue Plaineveau 255
6464 FORGES
+32/60/21/26/56
Travaux de préparation de sites
EFFECTIF : NC

JEAN PIERRE BAUWENS
Rue Vertillon 99B
6464 FORGES
+32/60/21/15/36
Construction générale de bâtiments
EFFECTIF : NC

Bassin du Halenciennois

UNIC CENTER CHIMAY
Rue de Bourlers 1bA
6460 CHIMAY
+32/60/21/23/90
Commerce de détail
EFFECTIF : 50

GRAUX-TECHNO
Zone Plantis des Aisements 3
6590 MOMIGNIES
+32/60/51/01/75
Etudes de marché et sondages d'opinion
EFFECTIF : 30

MOMIDISTRI
Route de Macon 7
6590 MOMIGNIES
+32/60/51/10/35
Commerce de détail
EFFECTIF : 18

MOMIGNIES PNEU SERVICES
Rue chantrenne 30
6590 MOMIGNIES
+32/60/51/14/86
Intermédiaire du commerce et commerce de gros d'équipements de véhicules automobiles
EFFECTIF : 10

NAVEAU
Rue de la station 14
6470 SIVRY-RANCE
+32/60/21/89/80
Activités des agents et courtiers d'assurances
EFFECTIF : 10

MR DISTRIBUTION
Rue de la Verrerie 40
6470 RANCE
+32/60/21/56/86
Commerce de gros non spécialisé de denrées non surgelées, boissons et tabac
EFFECTIF : 10

LES RICHES PATURAGES DE L'EAU BLANCHE ET DE L'OISE
Chaussée de Trélon 20
6460 CHIMAY
+32/60/51/13/15
Commerce de gros de céréales, de tabac non manufacturé, de semences et d'aliments pour le bétail
EFFECTIF : 8

GUIOT ET CIE
Place Albert 1er 19
6440 FROICHAPELLE
+32/60/41/19/97
Commerce de détail en magasin non spécialisé à prédominance alimentaire
EFFECTIF : 8

ABAQUE
Rue du Village 18
6592 MONCEAU-IMBRECHIES
+32/495/51/55/55
Conseil informatique
EFFECTIF : 7

SIMON ET CIE
Rue Mahy 40
6590 MOMIGNIES
+32/60/51/10/24
Commerce de gros de minerais
EFFECTIF : 7

DISCOBEER
Zoning industriel 5 B
6464 BAILEUX
+32/60/21/12/99
Commerce de détail de boissons
EFFECTIF : 7

MAISON DESIRE DELID
Rue d'Austravant 7 9 11
6460 CHIMAY
+32/60/21/13/28
Commerce de détail de vêtements pour dame EFFECTIF : 6

VITAL HUART
Rue Carrière 2
6470 RANCE
+32/60/41/10/24
Commerce de gros d'aliments pour le bétail et de produits agricoles
EFFECTIF : 5

SERVICES CENTER
Rue de Bourles 1 A
6460 CHIMAY
+32/60/21/51/41
Prêt-à-porter pour femmes
EFFECTIF : 5

PESSLEUX HUGUES
La Marlière 1
6590 MOMIGNIES
+32/60/51/10/61
Services d'aménagement paysager
EFFECTIF : 1

BRICO DEPOT
Centre commercial Auchan
59494 PETITE FORET
Tél : 03/27/19/87/00
Fax : 03/27/19/87/19
Commerces de travaux et décorations
EFFECTIF 80

SOFRATEL DELEGATION DE SERVICES COMMERCIAUX
181 rue Henri Bocquet
59111 BOUCHAIN
Tél : 03/27/09/90/90
Fax : 03/27/09/90/91
Gestion boutique automobile
EFFECTIF 80

BNP PARIBAS
11 13 Avenue d'Amsterdam – BP 315
59154 CRESPIN
Tél : 0802/35/57/50
Banque
EFFECTIF 78

VAFC
Valenciennes sport développement
43 Avenue de Reims
Stade Nungesser
59300 VALENCIENNES
Tél : 03/27/46/35/95
Fax : 03/27/36/02/78
Organisation matchs de foot
EFFECTIF 74

CENTRE TECHNIQUE L'APAVE NORD OUEST
132 rue du Faubourg de Cambrai – BP 12
59313 VALENCIENNES
Tél : 03/27/21/07/00
Fax : 03/27/21/07/66
Contrôle assistance technique et formation
EFFECTIF 64

SAMSIC 2
Rue Lavoisier
59770 MARLY
Nettoyage courant des bâtiments
EFFECTIF 63

SOCIETE VERRIERE FRANCAISE
5 Avenue Henri Barbusse – BP 5
59990 SAULTIN
Tél : 03/27/28/44/50
Fax : 03/27/47/97/56
Négoce de verre, installation, miroiterie
EFFECTIF 63

BUREAU VERITAS
Parc d'activités d'aérodrome ouest
Valpark – BP 20005
59316 VALENCIENNES
Tél : 08/20/01/00/10
Analyse, essais et inspection technique
EFFECTIF 61

ATAC
125 rue Jean Jaurès
59880 SAINT SAULVE
Tél : 03/27/46/61/90
Fax : 03/27/36/03/35
Supermarché
EFFECTIF 60

KPMG SA
1 rue de l'hôpital de siège
59300 VALENCIENNES
Tél : 03/27/19/89/00
Fax : 03/27/19/89/10
www.KPMG.fr
Activités comptables
EFFECTIF 60

PENAUILLEPOL
344 Avenue Jean Jaurès
59920 QUIEVRECHAIN
Tél : 03/27/46/17/60
Fax : 03/27/46/17/70
Société de nettoyage
EFFECTIF 108

ELECTRICITE DE France – CRTT Nord
41 rue Ernest Macarez
59300 VALENCIENNES
Tél : 03/27/23/85/00
Fax : 03/27/23/85/55
Distribution d'électricité
EFFECTIF 100

LECLERCQ DEMENAGEMENTS LES GENTLEMEN
36 rue du 2 septembre 1944 – BP 234
59734 SAINT AMAND LES EAUX
Tél : 03/27/48/30/30
Fax : 03/27/27/85/47
Service de déménagement
EFFECTIF 98

SOCIETE MODERNE ET PROTECTION
70 rue Durdin
59300 VALENCIENNES
Tél : 03/27/21/22/83
Fax : 03/27/21/22/93
Activité de sécurité privée
EFFECTIF 92

AGC AUTOMOTIVE VALENCIENNES SAS
Rue Michel Chasles Parc d'activités Lavoisier
59494 PETITE FORET
Tél : 03/27/19/87/20
Fax : 03/27/19/87/67
Commerce de gros d'équipements automobiles
EFFECTIF 90

SUPER DIET PRODUCTION
Rue Victor Hugo
59220 WAVRECHAIN SOUS DENAIN
Tel : 03/27/44/08/08
Vente de produits pharmaceutiques
EFFECTIF 88

SOCIETE AUXILIAIRE DE DISTRIBUTION ALIMENTAIRE CITROEN
Chemin des Alliés
Zac les Tertiales
59308 VALENCIENNES
Tél : 03/27/23/86/86
Fax : 03/27/23/86/80
www.reseau.citroen.fr
Vente de véhicules neufs et d'occasion
EFFECTIF 86

AGENCE DE PROTECTION – ADP
415 rue des Deportes
59154 CRESPIN
Tél : 03/27/30/31/44
Fax : 03/27/31/11/55
Gardiennage
EFFECTIF 84

DUPONT RESTAURATION
Rue Hector Berlioz
59300 VALENCIENNES
Tél : 03/27/46/79/14
Fax : 03/27/47/46/92
Restauration collective
EFFECTIF 84

ALTYA
25 rue du champ des oiseaux
ZA du moulin blanc
59230 SAINT AMAND LES EAUX
Tel : 03/59/30/94/70
Fax : 03/27/21/20/39
Maintenance, formation professionnelle
EFFECTIF : 83

CENTRE AUTO RANCE
Rue de la Verrerie 2
6470 RANCE
+32/60/41/10/53
Commerce de détail d'automobiles
EFFECTIF : NC

SOHET ET CIE
Rue Coupain 8
6596 SELOIGNES
+32/60/21/40/04
Activités des réviseurs d'entreprises
EFFECTIF : NC

VS FINANCE
Rue de Sivry 2A
6470 SIVRY RANCE
+32/60/45/68/29
Commerce de détail
EFFECTIF : NC

MATERIAUX DU PAVILLON
Rue du Lavoir 19
6440 BOURLERS
+32/60/21/13/58
Commerce de gros de matériaux de construction
EFFECTIF : NC

MB5
Rue de l'Esclinchamps 28
6470 SIVRY
+32/60/45/64/31
Commerce de détail en magasins
EFFECTIF : NC

FLEUR DESIGN
Grand Place 7
6460 CHIMAY
+32/60/21/16/34
Commerce de gros de fleurs et plantes
EFFECTIF : NC

GARAGE OLIVIER GREME
Chaussée de Couvin 27
6460 CHIMAY
+32/60/21/27/05
Entretien et réparation de véhicules automobiles
EFFECTIF : NC

BRICOCHIMAY
Chaussée de Couvin 85
6460 CHIMAY
+32/60/21/42/31
Commerce de gros de machines-outils
EFFECTIF : NC

MEMO

La Commune de **Froidchapelle** regroupe les sections suivantes :
Boussu les Walcourt
Erpion
Froidchapelle
Vergnies

Bassin du Halenciennois

GERRESHEIMER-MOMIGNIES
Rue Mandenne19/20
6590 MOMIGNIES
+32/60/51/02/11
Fabrication de verres creux
EFFECTIF : 450

ABBAYE DE SCOURMONT
Rue du Rond-point 294
6464 FORGES
+32/60/21/05/11
Fabrication de bière
EFFECTIF : 150

CARNAUD MOMIPLAST SERVICES
Chaussée de Trélon 1
6460 CHIMAY
+32/60/21/02/00
Parc industriel
EFFECTIF : 100

ASSOCIATION INTERCOMMUNALE D'ELECTRICITE DU SUD DU HAINAUT
Grand Place
6460 CHIMAY
+32/60/41/22/08
Production et distribution de combustibles gazeux
EFFECTIF : 55

ATELIER GRAUX
Zone plantis des Aisements 3
6590 MOMIGNIES
+32/60/51/25/85
Fabrication de structure métalliques
EFFECTIF : 30

CHIMAY FROMAGES
Routes Charlemagne 3
6464 BAILEUX
+32/60/21/04/50
Exploitation de laiteries et fabrications de fromage
EFFECTIF : 30

MEUNIER GROUP
Rue Mandenne 34
6590 MOMIGNIES
+32/60/51/00/51
Fabrication de moteurs, de génératrices et de transformateurs électriques
EFFECTIF : 25

COMPAGNIES FERMIERE DE L'ENTRE-SAMBRE-ET-MEUSE
Zoning Industriel 21
6464 BAILEUX
+32/60/21/47/30
Exploitation de laiteries et fabrication de fromage
EFFECTIF : 20

Les Nouvelles verreries de Momignies

LEROY MERLIN France
Avenue Jean Jaurès
59174 LA SENTINELLE
Tél : 03/27/21/56/00
Fax : 03/27/21/56/01
Commerce de détail de quincaillerie
EFFECTIF 182

SOLUTIONS
11 rue des Monnayeurs
59300 VALENCIENNES
Tél 03/27/46/80/80
Travail temporaire
EFFECTIF 180

AMD NORD
Parc d'activités de l'aérodrome ouest
1582 rue Arthur Brunet
59220 LA SENTINELLE
Tél : 03/27/29/21/00
Fax : 03/27/46/73/76
Distribution de prospectus
EFFECTIF 180

COMPAGNIE DE TRAVAIL INTERIMAIRE
167 Avenue de Denain
59300 VALENCIENNES
Tél : 03/27/41/39/00
www.cdti.fr
Travail temporaire
EFFECTIF 180

TRIANGLE FLANDRES
17 Avenue du Maréchal Foch
59300 VALENCIENNES
Tél : 03/27/09/19/32
Fax : 03/27/33/68/34
Travail temporaire
EFFECTIF 160

DETA DISTRIBUTION E. LECLERC
13 Lieu dit le Berger
59135 BELLAING
Tél : 03/27/21/96/96
Fax : 03/27/24/09/85
Hypermarché
EFFECTIF 160

CLINITEX SAMBRE HAINAUT
700 RUE Jean Jaurès
59174 LA SENTINELLE
Tel 03/27/38/09/30
Fax 03/27/38/09/31
www.clinitex.fr
Nettoyage courant des bâtiments
EFFECTIF 158

D.L.S.I. VALENCIENNES
44 rue Honhon
59300 VALENCIENNES
Tel : 03/27/44/14/00
Fax : 03/27/35/95/33
Travail temporaire
EFFECTIF 150

ELECTRICITE DE France – EDF GDF
67 rue Rempart – BP 319
59300 VALENCIENNES
Tél : 03/27/23/23/23
Fax : 03/27/23/20/89
Distribution d'électricité et de gaz naturel
EFFECTIF 147

VEDIORBIS
7 rue Saint Jacques
59300 VALENCIENNES
Tél : 03/27/32/43/60
Fax : 03/27/29/11/33
Travail temporaire
EFFECTIF 140

FIZZY DISTRIBUTION SAS
Zone d'activité place des champs de Colut
59230 SARS ET ROSIERE
Tél : 03/27/30/58/58
Fax : 03/27/30/58/59
Commerce de gros sucre chocolat et confiserie
EFFECTIF 140

Bassin du Vainaut Belge

FRANCE TELECOM
Rue Hector Berlioz – BP 457
59322 VALENCIENNES
Téléphonie, fixe, mobiles, internet
EFFECTIF 458

B2S VALENCIENNES
Valencanal
Chemin du noir mouton
59300 VALENCIENNES
Tél : 03/27/32/52/00
Fax : 03/27/32/52/32
sptaszynski@B2S.fr
Centre d'appels
EFFECTIF 450

AUCHAN France
59494 PETITE FORET
Tél : 03/27/28/14/00
Fax : 03/27/46/10/06
www.auchan.fr
Hypermarché
EFFECTIF 412

ACUMENT VIEUX CONDE SAS
24 rue Dervaux
59690 VIEUX CONDE
Tél : 03/27/19/15/00
Fax : 03/27/40/13/58
Vis spéciales et standards
EFFECTIF 398

CARREFOUR HYPERMARCHES
Carrefour ZACD Aulnoy
59300 AULNOY
Tél : 03/27/28/49/28
www.carrefour.fr
Hypermarché
EFFECTIF 385

CARCOOP France
62 rue Villars
Centre commercial carrefour BP7
59220 DENAIN
Tél : 03/27/22/94/94
Fax : 03/27/44/95/11
www.recrute.carrefour.fr
Hypermarché
EFFECTIF 350

AUCHAN
Avenue du Général Horne BP40031
59300 VALENCIENNES
Tél : 03/27/23/74/23
Fax : 03/27/29/60/63
www.auchan.fr
Hypermarché
EFFECTIF 335

CARREFOUR HYPERMARCHES
Avenue de la Liberté
59163 CONDE SUR L'ESCAUT
Tél : 03/27/14/56/78
Fax : 03/27/40/21/96
Hypermarché
EFFECTIF 282

AMANDIS
ZA MONT DES BRUYERES
Rocade Nord BP40
59733 SAINT AMAND LES EAUX
TéL : 03/27/21/67/30
Fax : 03/27/48/97/58
Leclerc.Stamand@capartois.fr
Hypermarché
EFFECTIF 200

E.C.C.E.
Rue Marc Lefrancq – ZI2
59121 PROUVY
Entreposage et stockage non frigorifique
EFFECTIF 186

BIERES DE CHIMAY
Route de charlemagne 8
6464 BAILEUX
+32/60/21/03/11
Fabrication de bière
EFFECTIF : 15

MOBILIER CONCEPT
Route Charlemagne 10
6464 BAILEUX
+32/60/21/22/25
Fabrication de salles à manger, de salons, de chambre à coucher et de salle de bain
EFFECTIF : 14

DEMARET ANDRE ET FILS
Rue de Mahy 14
6590 MOMIGNIES
+32/60/51/40/32
Fabrication de béton prêt à l'emploi
EFFECTIF : 11

MEUBLES VAISIERE
Chaussée de Mons 14
6460 CHIMAY
+32/60/21/17/49
Fabrication de salles à manger, de salons, de chambres à coucher et de salles de bain
EFFECTIF : 5

CHIMAY – GESTION
Rue du Rond – Point 294
6464 FORGES
+32/60/21/05/11
Fabrication de bière
EFFECTIF : NC

MEMO

La Commune de **Momignies** regroupe les sections suivantes :
Beaulwez,
Forge Philippe,
Macon,
Macquenoise,
Momignies,
Monceau Imbrechies,
Seloignes

Bassin du H

ETABLISSEMENTS G LIENARD ET COMPAGNIE
Chaussée de Mons 20
6460 CHIMAY
+32/60/21/12/33
Transports urbains de voyageurs
EFFECTIF : 28

TRANSPORT RAUX-MOMIGNIES
Zone Plantis des Aisements 4
6590 MOMIGNIES
+32/60/51/12/21
Transport routier de fret, sauf services de déménagement
EFFECTIF : 25

ETABLISSEMENT JEAN HENRARD
Rue de l'eau noire 39 B
6464 L'ESCAILLERE
+32/60/37/70/80
Transports routiers agricoles, sauf services de déménagement
EFFECTIF : 18

TRANSPORTS TORLET ET FILS
Chemin de Villers La Tour 2
6460 SAINT-REMY-LEZ-CHIMAY
+32/60/21/31/95
Transports routiers de fret, sauf services de déménagement
EFFECTIF : 17

VOYAGES LELEUX
Rue Sainte-Geneviève 23
6460 CHIMAY
+32/60/21/13/31
Activités des Agences de Voyage en auto car
EFFECTIF : 12

TRANSPORTS RENAUX DESCAMPS
Rue de Beaumont 2A
6470 GRANDRIEU
+32/60/45/60/07
Transports routiers de fret
EFFECTIF : 10

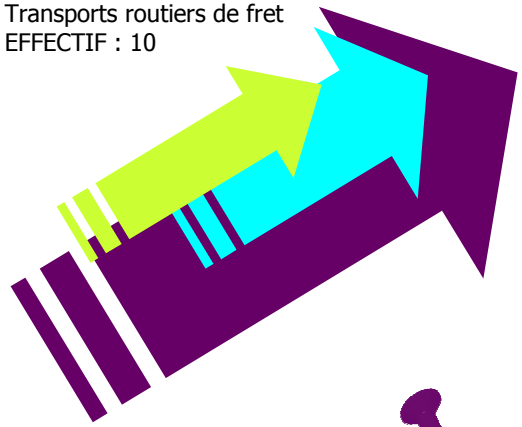

MEMO

La Commune de **Chimay** regroupe les sections suivantes :
Bailleux, Baillièvre
Bourlers, Chimay, Forges,
L'Escaillère,
Lompret, Riezes, Robechies,
Saint Rémy, Salles, Vaulx,
Villers la Tour, Virelles

Bassin du Valenciennois

GAZ SERVICE
Rue Antoine Lavoisier
ZAE les dix muids
59770 MARLY
Tel : 03/27/21/50/50
Fax : 03/27/46/67/60
www.gazservice.fr
Travaux d'installation d'équipements thermiques et de climatisation
EFFECTIF 128

SANTE ASSISTANCE PROMOTION
53 rue Henri Durré
59970 MARLY
Tel : 03/27/28/87/00
Fax : 03/27/28/87/01
Tuyauterie, chaufferie industrielle,
EFFECTIF 110

ENTREPRISE JEAN LEFEBVRE NORD
Rue LOUIS PETIT ZA les pierres blanches
59220 DENAIN
Tel : 03/27/21/98/00
Fax : 03/27/21/98/19
Construction de routes et d'autoroutes
EFFECTIF 101

L.C.H
411 Hameau de l'alène d'or
59230 ROSULT
Tel : 03/27/21/69/00
Fax : 03/27/21/69/09
Travaux de terrassement courants et travaux préparatoires
EFFECTIF 90

VICTOIRE
2 et 4 rue de Valenciennes
59494 PETITE FORET
Tel : 03/27/47/86/99
Fax : 03/27/41/61/21
Bâtiment agencement gros oeuvre
Travaux de menuiserie bois et pvc
EFFECTIF 59

CONCEPT ALU/PVC
Rue Lavoisier ZA les dix Muids
59770 MARLY
Tel : 03/27/46/46/20
Fax : 03/27/42/75/77
Travaux de menuiserie métallique et serrurerie
EFFECTIF 57

LA GTM France
Rue des coopérateurs - zone Bellevue BP 103
59220 DENAIN
Tel : 03/27/31/00/00
Fax : 03/27/31/47/16
www.lagtm.com
Traitement et revêtement des métaux
EFFECTIF 54

DESBARBIEUX FRERES
11 rue Charles de Gaulle BP 3
59990 SAULTAIN
Tel : 03/27/36/49/11
Fax : 03/27/36/51/10
Travaux d'installation d'équipements thermiques et de climatisation
EFFECTIF 54

EURO CLOISON
Rue nationale 30 - la Pyramide BP12
59121 HAULCHIN
Tel : 03/27/43/28/43
Fax : 03/27/31/02/42
Travaux de platrerie
EFFECTIF 53

EIFFAGE TRAVAUX PUBLICS NORD PAS DE CALAIS
Rue des coopérateurs BP108
59722 DENAIN
Tel : 03/27/21/95/40
Fax : 03/27/31/37/79
www.apia.fr
Construction de routes et d'autoroutes
EFFECTIF 30

Zoom sur le Bassin d'Emploi du Valenciennois

Le Valenciennois se situe dans le Département du Nord, entre l'arrondissement de Lille et celui d'Avesnes-sur-Helpe, soit respectivement entre un territoire en développement affirmé et un territoire au développement tout à fait moindre. C'est pourquoi, Valenciennes, la place centrale principale du Valenciennois, peut, à certains égards, être considérée aussi comme la place centrale de l'ensemble du sud du Nord . La partie centrale de l'arrondissement rassemble autour de la ville de Valenciennes, dans son immédiate périphérie, 82 communes à la population importante (Petite Forêt, Anzin, Saint Amand…) Découvrez maintenant les entreprises de ce bassin d'emploi !

ainaut Belge

CENTRE DE SANTE DES FAGNES
Boulevard Louise 18
6460 CHIMAY
+32/60/21/88/11
Autres Activités hospitalières
EFFECTIF : 400

CLOS DU CHEMIN VERT
Chaussée de Couvin 36
6460 CHIMAY
+32/60/21/20/28
Services d'aide à la jeunesse avec hébergement
EFFECTIF : 136

LES AMIS DES HANDICAPES
Rue de la station 93
6440 FROIDCHAPELLE
+32/60/41/26/53
Activités de soins résidentiels pour adultes handicapés
EFFECTIF : 49

BOTHANET SERVICES
Rue du commerce 2 A
6470 RANCE
+32/60/41/21/50
Aide ménagère à domicile et repassage
EFFECTIF : 45

AGE D'OR SERVICES SUD HAINAUT
Rue Pauline Hubert 3
6470 RANCE
+32/60/21/97/10
Aide ménagère a domicile
EFFECTIF : 40

OXYJEUNE
Grand rue 116
6470 RANCE
+32/60/41/22/53
Autres formes d'action sociale sans hébergement
EFFECTIF : 10

LA MAISON DES SERVICES
Grand Place 22
6590 MOMIGNIES
+32/60/34/73/59
Action Sociale
EFFECTIF : NC

LA THIERACHE
Zone Plantis les aisements 1
6590 MOMIGNIES
+32/60/51/29/52
Réparations de biens personnels et domestiques
EFFECTIF : NC

CENTRE ANDRE FOCANT
Rue Baloury 3-6
6470 GRAND-RIEUX
+32/60/45/56/15
Activités de soins résidentiels pour adultes avec un handicap mental
EFFECTIF : NC

RESIDENCE LE LIBERTY
Rue du Château d'eau 8
6596 SELOIGNES
+32/60/51/25/79
Maison de repos pour personnes âgées
EFFECTIF : NC

SERVICE D'EDUCATION SPECIALISE ET D'ACCOMPAGNEMENT
Place Mont Joly 1
6460 CHIMAY
+32/60/21/54/24
Activités de soins résidentiels
EFFECTIF : NC

HOME VINSOUS GRAUX
Rue du Gouty 37
6440 FROIDCHAPELLE
+32/60/41/13/71
Maison de repos pour personnes âgées
EFFECTIF : NC

Bassin du Hainaut Belge

VERT MARINE BELGIUM
Rue du bois du four 1
6441 ERPION
+32/71/63/10/63
Gestion d'installations sportives
EFFECTIF : 13

AUBERGE DE POTEAUPRE
Rue de Poteaupré 5
6464 CHIMAY
+32/60/21/14/33
Café et bars
EFFECTIF : 10

VILLAGE DE L'EAU DE L'HEURE
Rue du bois du four 71
6440 FROIDCHAPELLE
+32/71/65/58/65
Promotion immobilière résidentielle
EFFECTIF : 7

LE GRAND RYEU
Goette 1
6470 GRANDRIEU
+32/60/45/52/10
Restauration
EFFECTIF : 4

LA FERME DES 4 SAISONS
Rue de Sourmont 8 bis
6464 BOURLERS
+32/60/21/42/46
Restauration
EFFECTIF : NC

L'auberge du Poteaupré

INTERCOMMUNALE SPORTS ET LOISIRS DU SUD HAINAUT
Avenue de Châlon 1B
6460 CHIMAY
+32/60/21/12/13
Gestion d'installations sportives
EFFECTIF : NC

CONSEIL DE GESTION DU SITE NATUREL DE L'ETANG DE VIRELLES
Rue du Lac 42
6461 VIRELLES
+32/60/21/13/27
Service d'information touristique
EFFECTIF : NC

MEMO

La Commune de **Sivry Rance** regroupe les sections suivantes :
Grandrieu
Montbliart
Rance
Sautin
Sivry

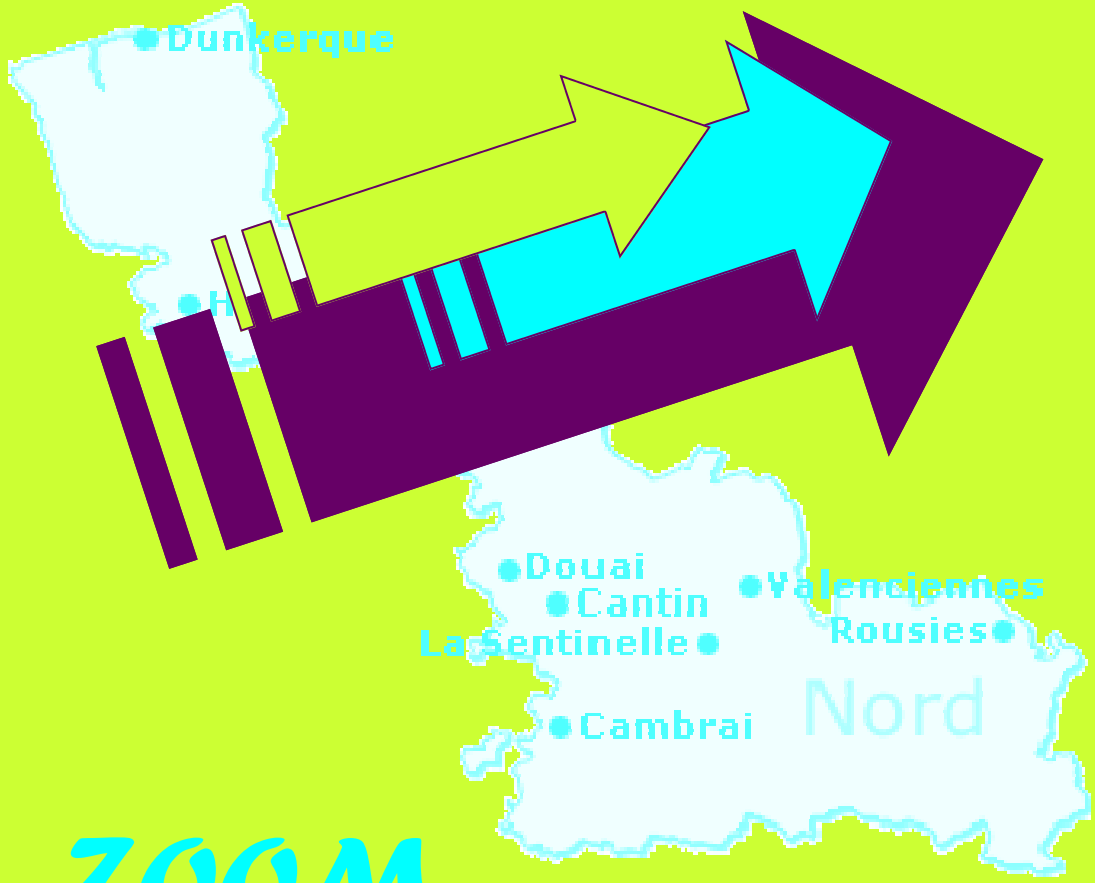

ZOOM ...

Sur les entreprises du Bassin du Valenciennois